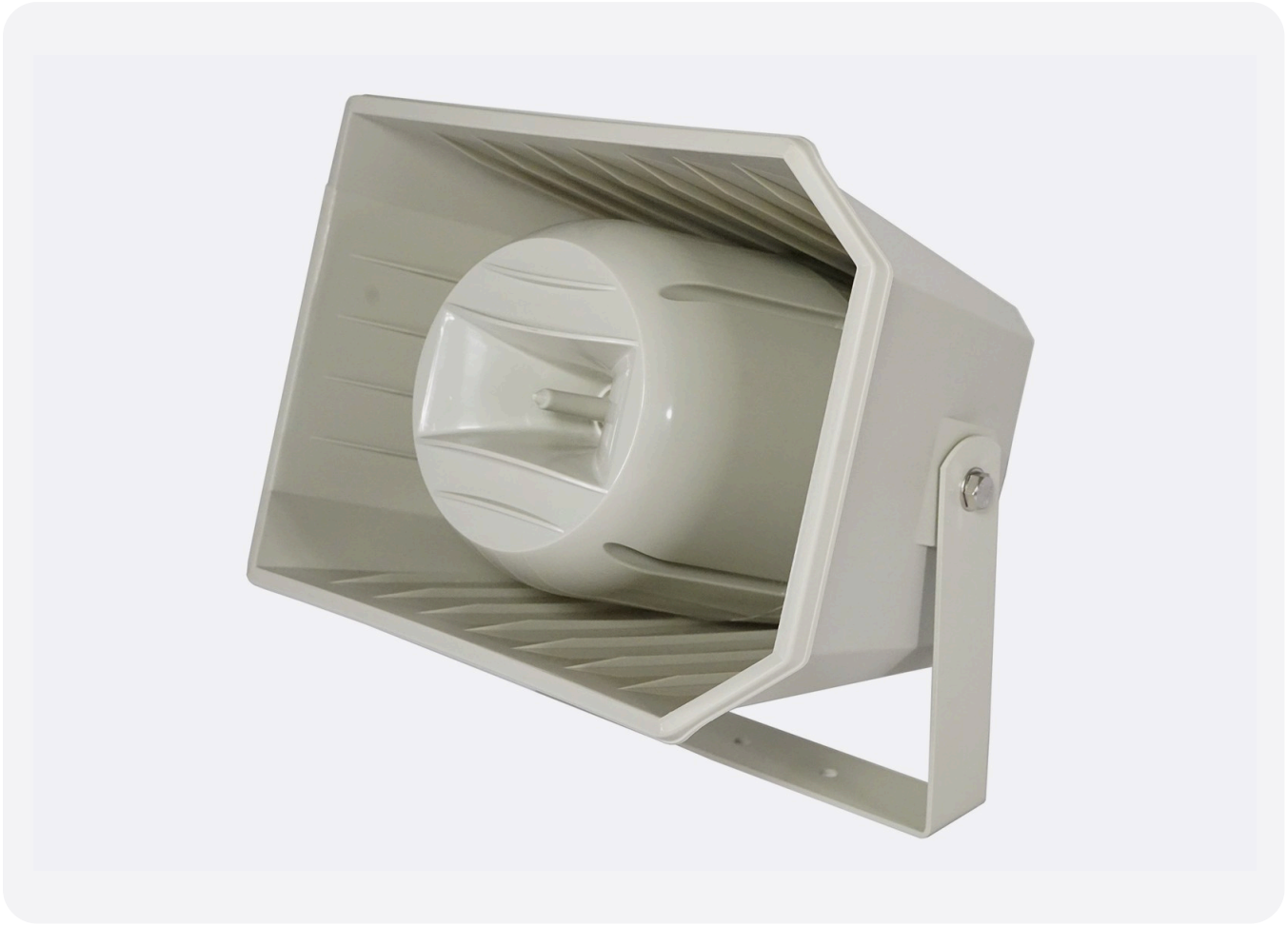

КАРТКА ТОВАРУ · UA

Climate Horn

Вуличний рупорний гучномовець IP66

Рупорний гучномовець для чіткого відтворення мовлення й музики, для монтажу в приміщенні та надворі. Номінальна потужність 50 Вт @ 100/70 В, смуга 90 Гц-20 кГц (-10 дБ).

50 Вт @ 100/70 В	99 дБ	90 Гц-20 кГц	IP66
НОМІНАЛЬНА ПОТУЖНІСТЬ	SPL (1 ВТ / 1 М)	СМУГА (-10 ДБ)	СТУПІНЬ ЗАХИСТУ

Основні особливості

- Захист від пилу та води відповідно до стандарту IEC529 IP66
- Захист від УФ-випромінювання для багаторічної експлуатації надворі
- Легкий корпус з ABS-смоли, механічно міцний і стійкий до ударів
- Високоякісний двосмуговий динамічний вузол
- Вибір підключення 100/70 В або 8 Ω, узгоджувальний трансформатор з кількома відводами для входу 100/70 В
- U-подібний кронштейн у комплекті для швидкого й легкого монтажу

Технічні дані

Номінальна потужність (вхід)	50 Вт @ 100/70 В; 100 Вт @ 8 Ω
Максимальна потужність (вхід)	75 Вт @ 100 В; 150 Вт @ 8 Ω
Відводи потужності	100 В: 50 Вт, 25 Вт, 12,5 Вт, 9 Вт, 4,5 Вт, 3,5 Вт · 70 В: 25 Вт, 12,5 Вт, 6,25 Вт, 4,5 Вт, 2,25 Вт, 1,75 Вт
Макс. SPL (номін. потужність / 1 м)	116 дБ @ 100/70 В; 119 дБ @ 8 Ω
Кут розкриття (4 кГц / 1 кГц)	30° / 65°
Динаміки	вуфер 6,5″ + твітер 1″
Матеріал	корпус: ударостійкий ABS; решітка: сталь
Колір	сірий
Температура / вологість	-30°C ~ 60°C; <95%
Розміри (Ш × В × Г)	362 × 252 × 310 мм
Маса	3,9 кг
Монтаж	U-подібний монтажний кронштейн

Документація

Інструкція PL та оригінал EN
на сторінці товару →

Оригінальна інструкція виробника
EN, версія ersion A, fos-lighting.eu →

> ⚠ **Перед монтажем і підключенням гучномовця прочитайте всю інструкцію з експлуатації.**

Виробник і дистриб'ютор

ВИРОБНИК

FOS Technologies LTD
Bulevard Iliensko Shose 8, Sladova Baza ZMM
Sofia, Bulgaria
info@fos-lighting.eu · www.fos-lighting.eu

ДИСТРИБ'ЮТОР У ПОЛЬЩІ

VEX Systems
Media Rental Oleksandr Zakariya
al. Niepodległości 20/55, 02-653 Warszawa, Polska
NIP 5214048857 · +48 794 797 959
biuro@vex-systems.pl · vex-systems.pl